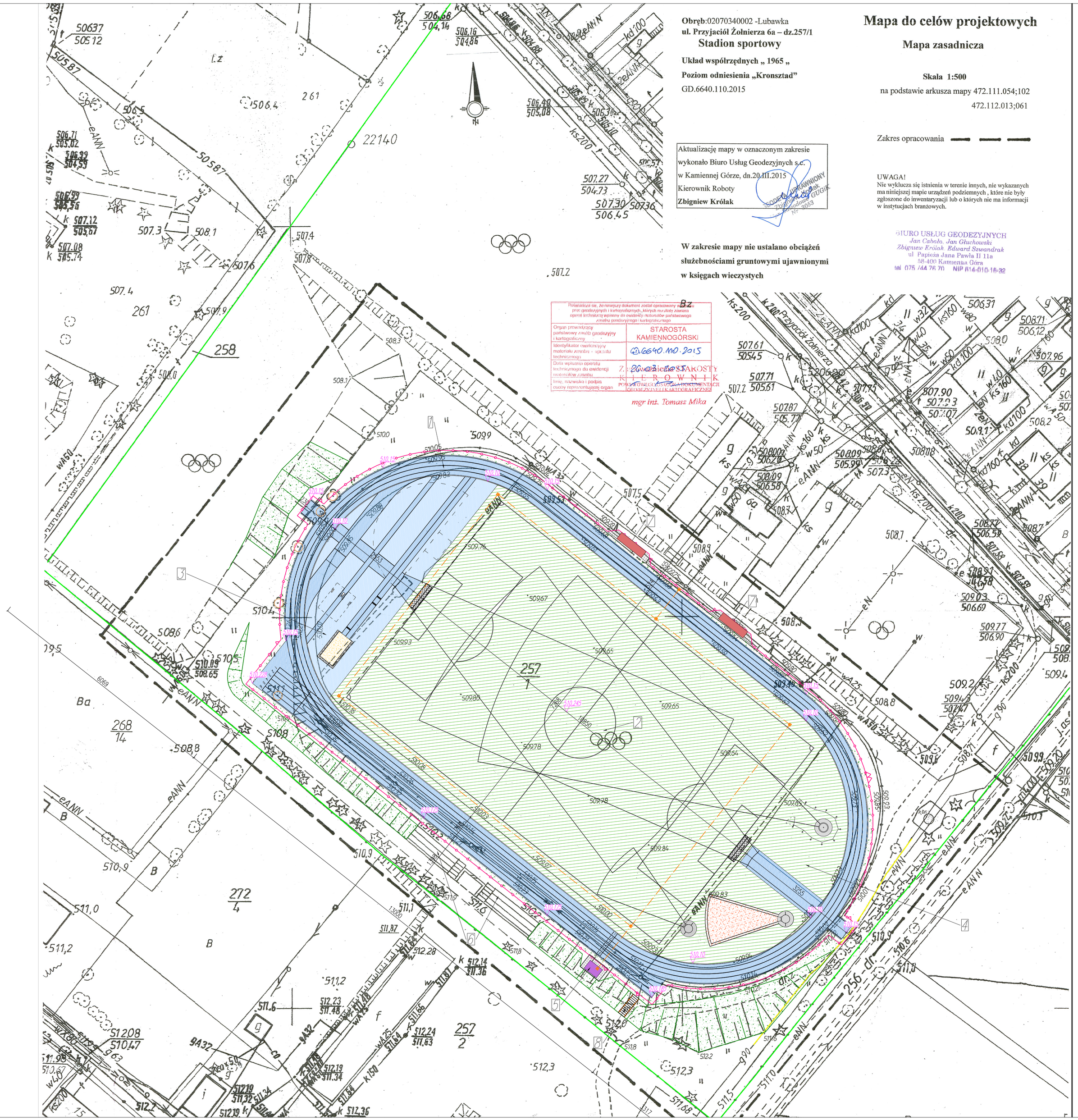

Obręb:02070340002 -Lubawka
ul. Przyjaciół Żołnierza 6a – dz.257/1
Stadion sportowy

Układ współrzędnych „ 1965 „
Poziom odniesienia „Kronsztad"
GD.6640.110.2015

Aktualizację mapy w oznaczonym zakresie wykonało Biuro Usług Geodezyjnych s.c. w Kamiennej Górze, dn.20.III.2015
Kierownik Roboty
Zbigniew Królak

SODEZA UPRAWNIONY
Zbigniew Królak
Zawodowy GUGiK
Nr 3053

W zakresie mapy nie ustalano obciążeń służebnościami gruntowymi ujawnionymi w księgach wieczystych

Poświadcza się, że niniejszy dokument został opracowany w wyniku prac geodezyjnych i kartograficznych, których rezultaty zawiera operat techniczny wpisany do ewidencji materiałów państwowego zasobu geodezyjnego i kartograficznego

Organ prowadzący państwowy zasób geodezyjny i kartograficzny	STAROSTA KAMIENNOGÓRSKI
Identyfikator ewidencyjny materiału zasobu - operatu technicznego	GD.6640.110.2015
Data wpisania operatu technicznego do ewidencji materiałów zasobu	26.03.2015
Imię, nazwisko i podpis osoby reprezentującej organ	Z. Zawadzka STAROSTY KIEROWNIK POWIATOWEGO ZASOBU DOKUMENTACJI GEODEZYJNEJ I KARTOGRAFICZNEJ

mgr inż. Tomasz Mika

Mapa do celów projektowych

Mapa zasadnicza

Skala 1:500

na podstawie arkusza mapy 472.111.054;102
472.112.013;061

Zakres opracowania

UWAGA!
Nie wyklucza się istnienia w terenie innych, nie wykazanych ma niniejszej mapie urządzeń podziemnych , które nie były zgłoszone do inwentaryzacji lub o których nie ma informacji w instytucjach branżowych.

BIURO USŁUG GEODEZYJNYCH
Jan Cabała, Jan Głuchowski
Zbigniew Królak, Edward Szwandrak
ul. Papieża Jana Pawła II 11a
58-400 Kamienna Góra
tel. 075 744 76 70 NIP 614-010-16-32

Legenda:
1 – bieżnia okólna dł. 400m, 4/6 torów z nawierzchnią syntetyczną
2 – boisko piłkarskie, pole gry 64x100m z nawierzchnią z trawy naturalnej
3 – zakole zachodnie z nawierzchnią syntetyczną (rów z wodą do biegu z przeszkodami, skocznia o tyczce, skocznia do skoku w dal, skocznia do trójskoku, rzutnia oszczepem, skocznia wzwyż)
4 – zakole wschodnie z nawierzchnią z trawy naturalnej (rzutnia do pchnięcia kulą z sektorem rzutów z trawy naturalnej, rzutnia do pchnięcia kulą z sektorem z mączki ceglanej,, rzutnia dyskiem i młotem, rzutnia oszczepem)
5 – wiata przeszklona dla komentatora
6 – istniejące trybuny dla kibiców
7 – wiata dla zawodników rezerwowych (16 miejsc)
8 – schody terenowe
– granica działki nr 257/1
– nowoprojektowane ogrodzenie panelowe bieżni wys. 1,2m
– kostka betonowa gr. 6cm
– skarpa przewidziana do wyprofilowania
– trawa siana
– drzewa przewidziane do wycinki

Jednostka projektowa: AMIBUD Cezary Ilnicki, ul. Świerczewskiego 84, 59-930 Pieńsk, tel. 696 486 906, amibud@gmail.com		Projekt wykonawczy	Skala: 1:500
Inwestycja: REMONT OBIEKTÓW LEKKOATLETYCZNYCH I BOISKA DO PIŁKI NOŻNEJ W LUBAWCE, UL. PRZYJACIÓŁ ŻOŁNIERZA 6A, DZ. NR 257/1, OBR. 0002 LUBAWKA_2	Inwestor: GMINA LUBAWKA PLAC WOLNOŚCI 1 59-420 LUBAWKA	Data: kwiecień 2015	Nr rys. 01PZT
	Opracował: mgr inż. Cezary Ilnicki	Podpis:	
Tytuł rysunku: PROJEKT ZAGOSPODAROWANIA TERENU			